



Diário Oficial do **MUNICÍPIO**

Prefeitura Municipal de Nova Soure

1

Segunda-feira • 21 de Junho de 2021 • Ano • Nº 2118

Esta edição encontra-se no site oficial deste ente.

Prefeitura Municipal de Nova Soure publica:

- **Ata Da Sessão De Julgamento Dos Documentos De Habilitação Da Tomada De Preço Nº 01/2021** - Objeto: Contratação De Empresa Para Prestação De Serviços De Locação De Veículos Com Motorista, Que Atenderão Às Necessidades Do Município Na Coleta De Resíduos Sólidos (Entulhos) E Orgânicos Com Destinação Final No Aterro Sanitário De Nova Soure - BA.

Imprensa Oficial

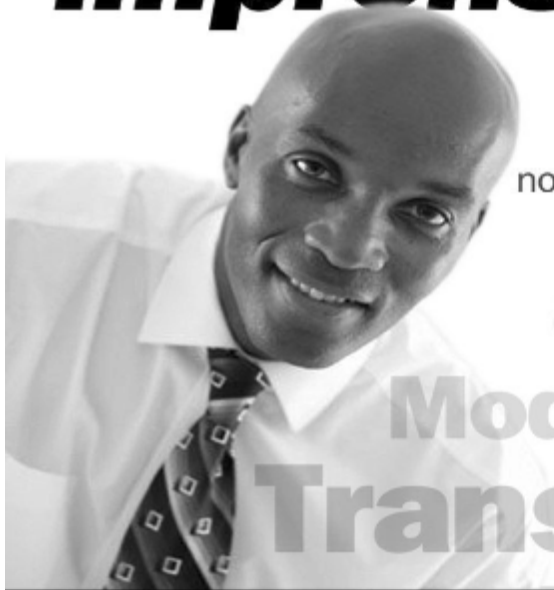

Gestão transparente.
Os atos do gestor são publicados
no Diário Oficial próprio do município.

autonomia
Modernidade
Transparência

Atas



ESTADO DA BAHIA
PREFEITURA MUNICIPAL DE NOVA SOURE
PODER EXECUTIVO MUNICIPAL
SETOR DE LICITAÇÕES E CONTRATOS

ATA DA SESSÃO DE JULGAMENTO DOS DOCUMENTOS DE HABILITAÇÃO
MODALIDADE: **TOMADA DE PREÇO Nº 01/2021**
TIPO: **MENOR PREÇO GLOBAL**

OBJETO: contratação de empresa para prestação de serviços de locação de veículos com motorista, que atenderão às necessidades do Município na coleta de resíduos sólidos (entulhos) e orgânicos com destinação final no aterro sanitário de Nova Soure - BA.

Após as devidas análises feitas pelo Presidente da Comissão de Licitação, juntamente com a equipe de apoio, setor de engenharia e contador da Prefeitura Municipal. Chegou-se ao seguinte resultado da fase de Habilitação:

EMPRESAS HABILITADAS:

- **IP EXPRESSO ENGENHARIA EIRELI**, inscrita no CNPJ sob nº 38.388.850/0001-81.
- **PONTO COM REPRESENTAÇÕES EMPREENDIMENTOS LTDA**, inscrita no CNPJ sob nº 12.201.170/0001-13.
- **SOL DOURADO SERVIÇOS DE TRANSPORTES RODOVIARIOS EIRELI**, inscrita no CNPJ sob nº 11.962.077/0001-69.
- **BAHIA BRASIL SERVIÇOS DE ENGENHARIA E TRANSPORTES EIRELI**, inscrita no CNPJ sob nº 02.847.022/0001-17
- **CONSTRUMUNDI EMPREENDIMENTOS LTDA**, inscrita no CNPJ sob nº 16.863.815/0001-34.

EMPRESAS INABILITADAS:

- **JT CONSTRUTORA LTDA**, inscrita no CNPJ sob nº 19.516.513/0001-88.
- **BARRETO SERVIÇOS E CONSTRUÇÕES EIRELI**, inscrita no CNPJ sob nº 24.262.389/0001-01.
- **JOSE CELIO CERQUEIRA COSTA EIRELI**, inscrita no CNPJ sob nº 00.451.036/0001-91.

=====
Rua Natuba, s/n, Centro - CEP nº 48.460-000, inscrito no CNPJ sob o nº 13.904.420/0001-44



ESTADO DA BAHIA
PREFEITURA MUNICIPAL DE NOVA SOURE
PODER EXECUTIVO MUNICIPAL
SETOR DE LICITAÇÕES E CONTRATOS

-
- **NASCIMENTO SOUZA TRANSPORTES SERVIÇOS E CONSULTORIA EIRELI**, inscrita no CNPJ sob nº 10.811.377/0001-84.
 - **NORTE EMPREENDIMENTOS, LOCAÇÕES E SERVIÇOS LTDA**, inscrita no CNPJ sob nº 13.723.721/0001-71.

Caberão recursos previstos no artigo 109 da Lei nº 8.666/93, os quais, dentro dos prazos previstos na Lei, deverão ser protocolados no Setor de Licitações deste Município.

Nova Soure/BA, 21 de junho de 2021.

Paulo Eduardo Saldanha da Silva
Presidente da CPL

=====
Rua Natuba, s/n, Centro – CEP nº 48.460-000, inscrito no CNPJ sob o nº 13.904.420/0001-44